

Фасад 1-5

1:100



Фасад 5-1

1:100



| | | | | | | | | | | | |
|-------------|---------|------|-------|--------------------|------------|--|--|--|---|------|--------|
| | | | | | | 20-02-01-АС.ГЧ | | | | | |
| | | | | | | Капитальный ремонт помещений Липовского Дома культуры и спорта по адресу: Свердловская область, Байкаловский район, д. Липовка, ул. им. Анкинина №16 | | | | | |
| Изм | Кол-во | Лист | № док | Подпись | Дата | Липовский Дом культуры и спорта | | | Стадия | Лист | Листов |
| ГИП | Шабалин | | | <i>[Signature]</i> | 01.02.2022 | Фасады до капитального ремонта 1-5, 5-1 | | | ПД | 1 | 31 |
| Н. контроль | Усцов | | | <i>[Signature]</i> | 01.02.2022 | | | | КВАДРАТ АРХИТЕКТУРНАЯ СТУДИЯ | | |
| Проверил | Усцов | | | <i>[Signature]</i> | 01.02.2022 | | | | | | |
| Разработал | Юманова | | | <i>[Signature]</i> | 01.02.2022 | | | | | | |

Фасад А-Г

1:100



Фасад Г-А

1:100



| 20-02-01-АС.ГЧ | | | | | |
|--|---------|------|-------|--------------------|------------|
| Капитальный ремонт помещений Липовского Дома культуры и спорта по адресу: Свердловская область, Байкаловский район, д. Липовка, ул. им. Анкинина №16 | | | | | |
| Изм | Кол-во | Лист | № док | Подпись | Дата |
| ГИП | Шабалин | | | <i>[Signature]</i> | 01.02.2022 |
| Н. контроль | Усцов | | | <i>[Signature]</i> | 01.02.2022 |
| Проверил | Усцов | | | <i>[Signature]</i> | 01.02.2022 |
| Разработал | Юманова | | | <i>[Signature]</i> | 01.02.2022 |
| Липовский Дом культуры и спорта | | | | Стация | Лист |
| Фасады до капитального ремонта А-Г, Г-А | | | | ПД | 2 |
| КВАДРАТ | | | | Листов | 31 |
| АРХИТЕКТУРНАЯ СТУДИЯ | | | | | |

Фасад 1-4 по оси В

1:100

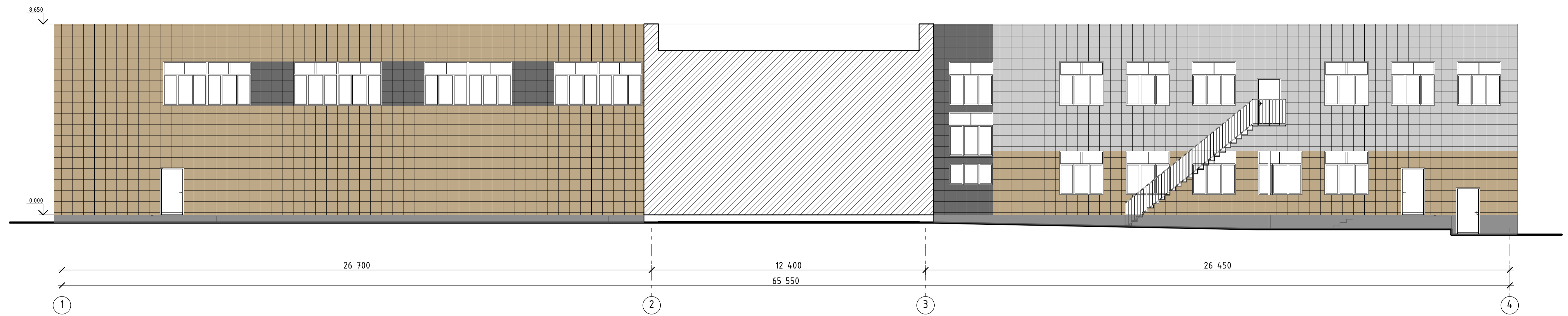

Фасад 5-1 по оси Б

1:100



| 20-02-01-АС.ГЧ | | | | | |
|--|---------|------|-------|---|------------|
| Капитальный ремонт помещений Липовского Дома культуры и спорта по адресу: Свердловская область, Байкаловский район, д. Липовка, ул.им.Анныкина №16 | | | | | |
| Изм | Кол-во | Лист | № док | Подпись | Дата |
| ГИП | Шабалин | | | <i>[Signature]</i> | 01.02.2022 |
| Н. контроль | Усцов | | | <i>[Signature]</i> | 01.02.2022 |
| Проверил | Усцов | | | <i>[Signature]</i> | 01.02.2022 |
| Разработал | Юманова | | | <i>[Signature]</i> | 01.02.2022 |
| | | | | Липовский Дом культуры и спорта | Стация |
| | | | | Фасады до капитального ремонта 1-4 по оси В, 5-1 по оси Б | Лист |
| | | | | АРХИТЕКТУРНАЯ СТУДИЯ | Листов |
| | | | | КВАДРАТ | 31 |
| | | | | ПД | 3 |